



الجمهورية العربية السورية

وزارة الصحة

الهيئة العامة لمستشفى دمشق

### استعراض الایمیل الخارجي الهيئة العامة دمشق

- . يتوافر لكل طبيب اختصاصي او مهندس او رئيس قسم /شعبة في الهيئة العامة لمستشفى دمشق بريد الكتروني على موقع الهيئة العامة لمستشفى دمشق .
- . يمكن الحصول على هذا البريد من خلال مراجعة شعبة المعلوماتية في المشفى .
- . يمكن استعراض هذا البريد من اي مكان يتوافر فيه شبكة انترنت مع ضرورة توفر مايلي :
- . من اجل استعراض استعراض الایمیل الخارجي فقط يجب توافر شبكة انترنت و الدخول إلى موقع المشفى : <http://www.damascushospital.org.sy>
- . هذا البريد يعتبر مثل اي بريد الكتروني خارجي على اي محم مثل Yahoo او Gmail او Hotmail
- . بداية يجب ان تكون عضوا في موقع الهيئة العامة لمستشفى دمشق [www.damascushospital.org.sy](http://www.damascushospital.org.sy)
- . يمكن الاطلاع على شروط العضوية وشروط الوصول الخارجي لشبكة المشفى من خلال موقع المشفى على الانترنت :  
صفحة اعضاء الموقع . شروط عضوية الموقع . او من خلال الرابط التالي :

[http://www.damascushospital.org.sy/?page=category&category\\_id=70&CatId=65&lang=ar](http://www.damascushospital.org.sy/?page=category&category_id=70&CatId=65&lang=ar)

الهيئة العامة لمستشفى دمشق

http://www.damascushospital.org.sy/

الرئيسية | المخطط التنظيمي | اسأل طبيبك | البريد الالكتروني | اتصل بنا

**أخبار**

- زيارة السيد الرئيس بشار الأسد للمستشفى
- افتتاح وحدة تفتيت لحصى وعقوة العمليات المدمجة

**تصويت**

كيف ترى خدمات مستشفى دمشق؟

- جيدة
- متوسطة
- بحاجة إلى تطوير

تمويه

**إسأل طبيبك**

**القائمة الرئيسية**

- من نحن
- الأقسام والتعب لطبية
- الأقسام والشعب لإدارة والخدمة
- زاوية المرضى والرواير
- فعاليات التدريب والتأهيل
- بنك المعلومات
- روايتنا هامة
- أول هواة ، المبتدئين
- أحداث هامة في مستشفى دمشق
- كيف نعمل هنا
- صفحة أعضاء موقع لمشفى

طلة الطقس | اسعار العملات

**دخول الأعضاء**

اسم المستخدم

موقع المستشفى:

تقع المستشفى ، في منطحة المجنيد العربي م ، منطحة الميدان في الجزء الجنوبي من

115%

نضغط على البريد الالكتروني تظهر النافذة التالية :

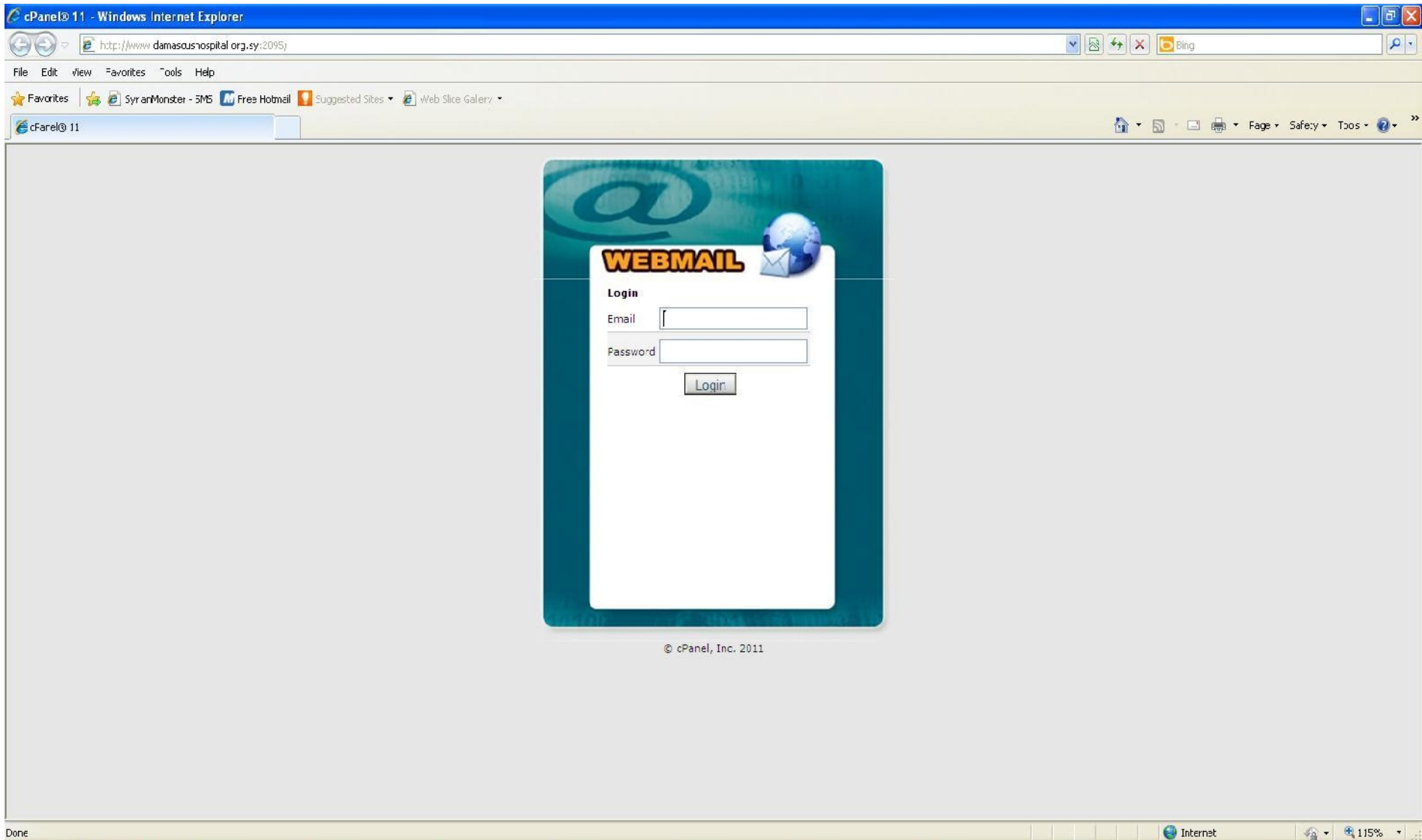

يتم وضع حساب البريد الالكتروني على موقع المشفى (تم ارساله عبر رسالة قصيرة SMS) :



يمكن اعداد مخدّم البريد Outlook Express المتّـ Windows XP لقراءة البريد الالكتروني لموقع المشفى او نظام ايميل ويندوز المتوفر مع windows 7 :  
ندهب إلى:

. Start ---- all Programs ---outlook Express

Outlook Express - ابدأ - جميع البرامج

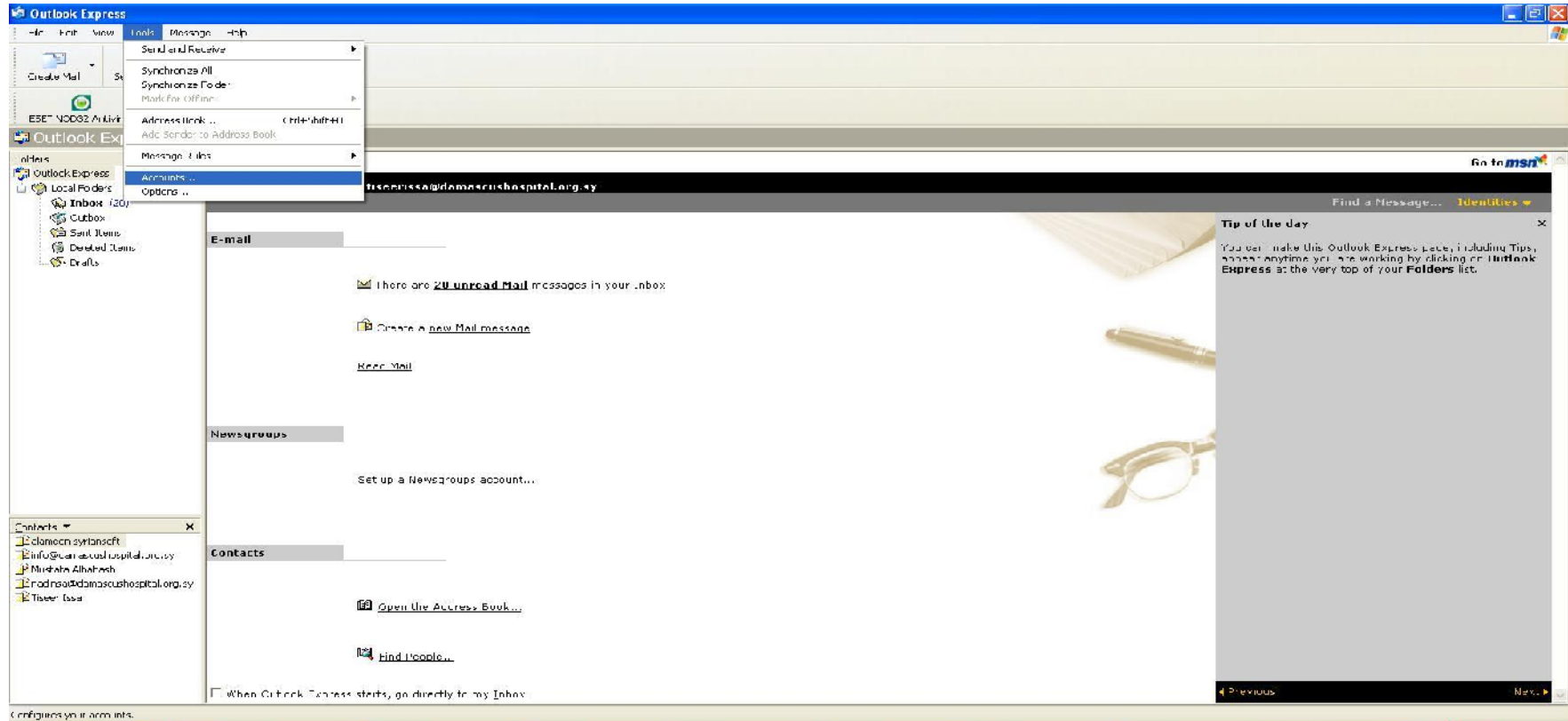

من خلال النافذة السابقة يتم اختيار Account ---- Tools او باللغة العربية ادوات الحسابات .

The screenshot shows the Outlook Express application window. The main interface includes a menu bar (File, Edit, View, Tools, Message, Help), a toolbar with icons for 'Create Mail', 'Send/Recv', 'Addresses', and 'Find', and a status bar at the bottom showing 'Working Online'. The left sidebar contains 'Folders' (Inbox with 20 unread messages, Outbox, Sent Items, Deleted Items, Drafts) and 'Contacts' (listing several email addresses). The main pane displays the 'E-mail' section with a message count of 20 unread, a 'Create a new Mail message' button, and a 'Read Mail' link. The 'Newsgroups' section has a 'Set up a Newsgroups account...' link, and the 'Contacts' section has 'Open the Address Book...' and 'Find People...' links. A checkbox at the bottom left is labeled 'When Outlook Express starts, go directly to my Inbox.'.

An 'Internet Accounts' dialog box is open in the center, showing a table of accounts:

Account	Type	Connection
Active Directory	directory service	Local Area Network
Biglout Internet ...	directory service	Local Area Network
tiseerissa@dama...	mail (default)	Any Available
VerSign Internet ...	directory service	Local Area Network
WhoWhere Inter...	directory service	Local Area Network

The dialog box has tabs for 'All', 'Mail', 'News', and 'Directory Service'. The 'Add' button is highlighted, and a context menu is open over it with options: 'Mail...', 'News...', and 'Directory Service...'. Other buttons in the dialog include 'Remove', 'Properties', 'Set as Default', 'Import...', 'Export...', 'Set Order...', and 'Close'.

On the right side of the main window, there is a 'Tip of the day' panel with the text: 'You can make this Outlook Express page, including Tips, appear anytime you are working by clicking on **Outlook Express** at the very top of your **Folders** list.' Below the tip are 'Previous' and 'Next' navigation buttons.

## Add --- Mail تظهر النافذة التالية :

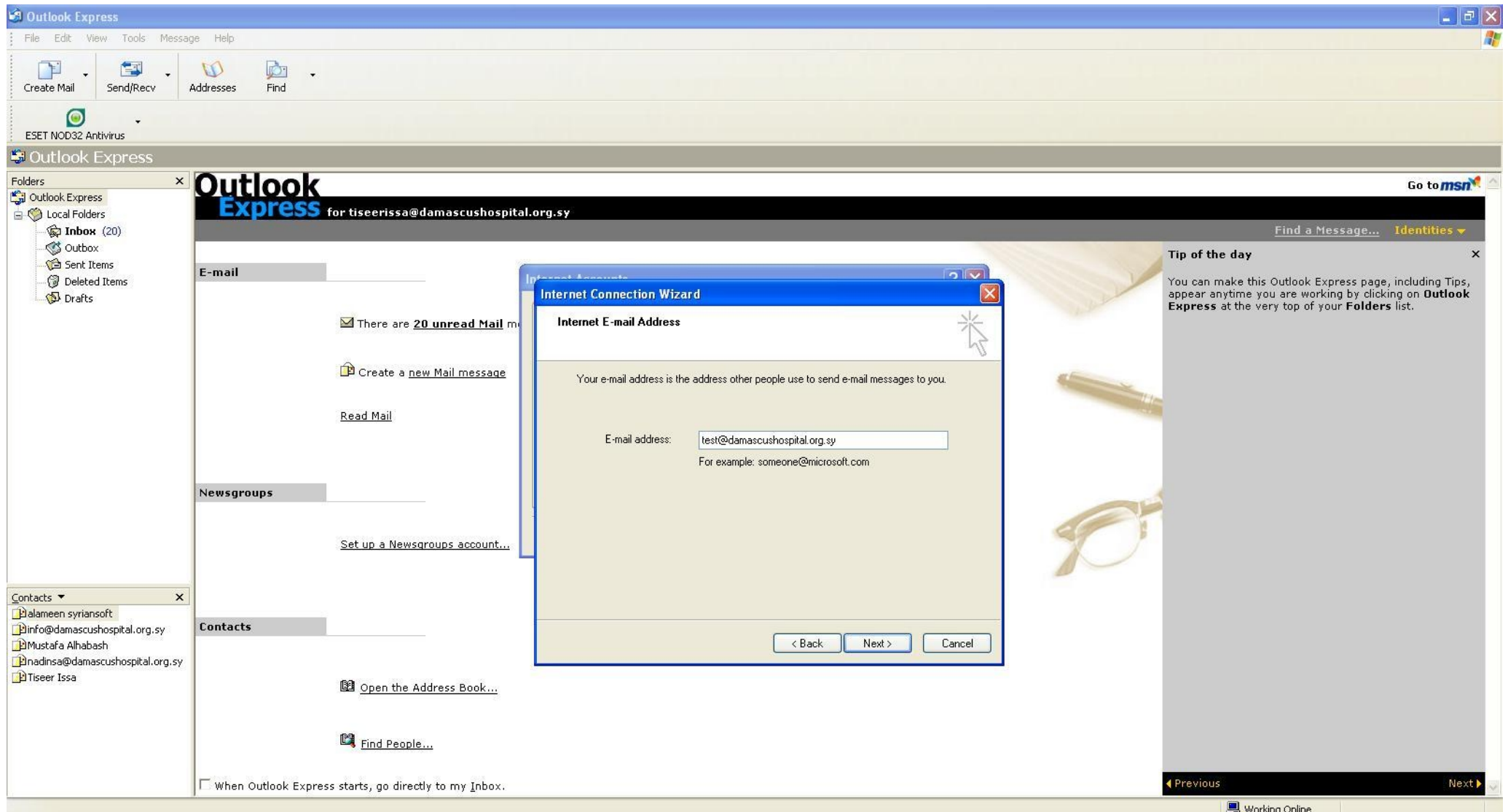

نقوم بإدخال عنوان البريد الإلكتروني كما وردنا عبر رسالة الـ SMS تم نضغط التالي :

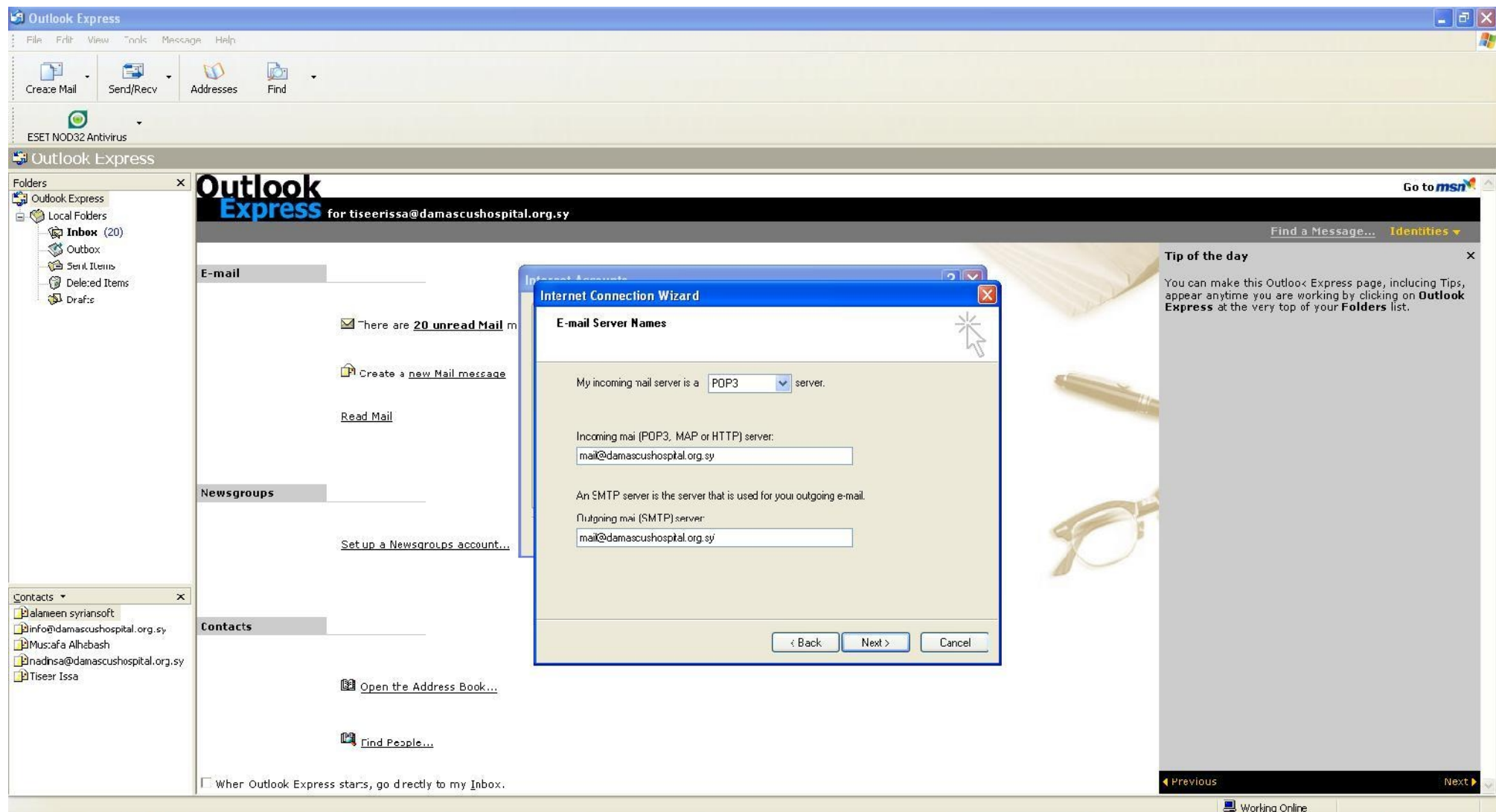

نقوم بإدخال الإعدادات التالية :



Incoming Mail (POP3 , IMAP or HTTP) Server :

[mail@damascushospital.org.sy](mailto:mail@damascushospital.org.sy)

Outgoing mail(SMTP) Server :

[mail@damascushospital.org.sy](mailto:mail@damascushospital.org.sy)

: نضغط التالي Next

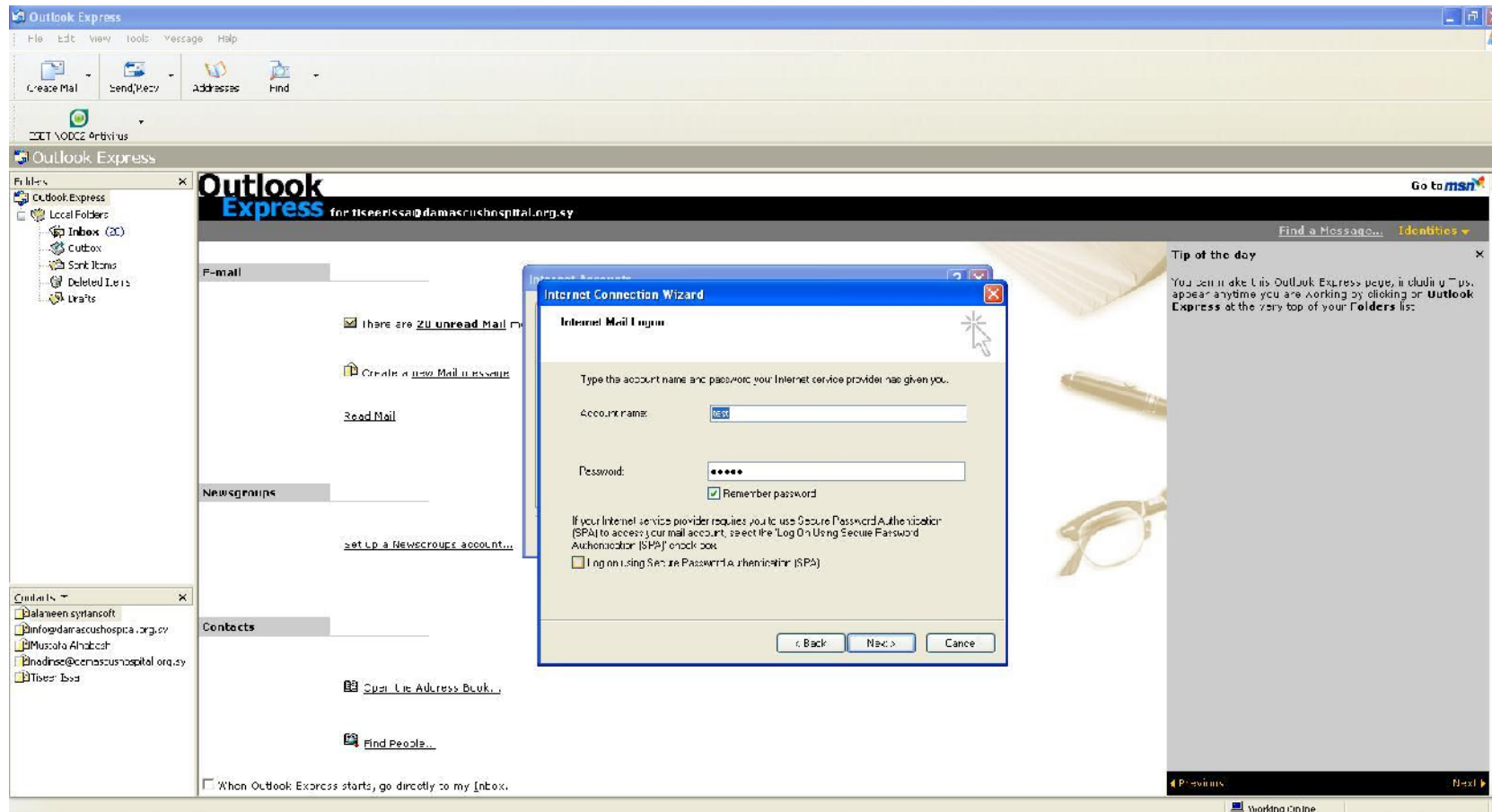

نقوم بوضع اسم الحساب :

**Account Name :** اي اسم يتم اختياره مثلا اسمك الشخصي

**Password :** كلمة المرور التي تم ارسالها لك عبر الرسالة القصيرة لبريدك الالكتروني الخارجي إذا لم تقم بتغييرها

**Remember Password** هنا يجب وضع اشارة

نضغط التالي لتظهر الرسالة التالية :

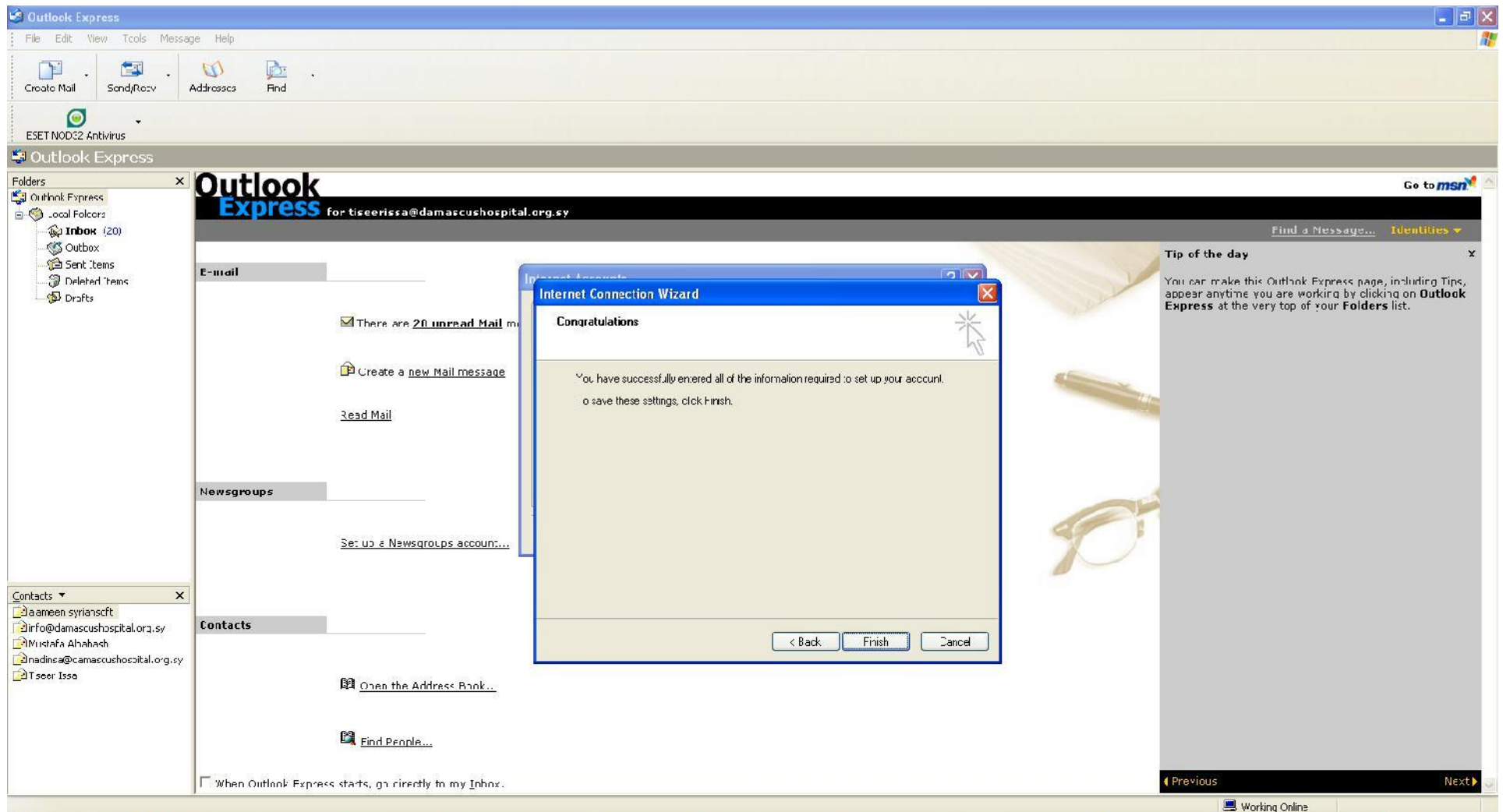

**Finish** ليكون إعداد الایمیل قد انتهى ومن الممكن استعراضه :

يظهر البريد عند استعراضه كما في الشكل التالي :

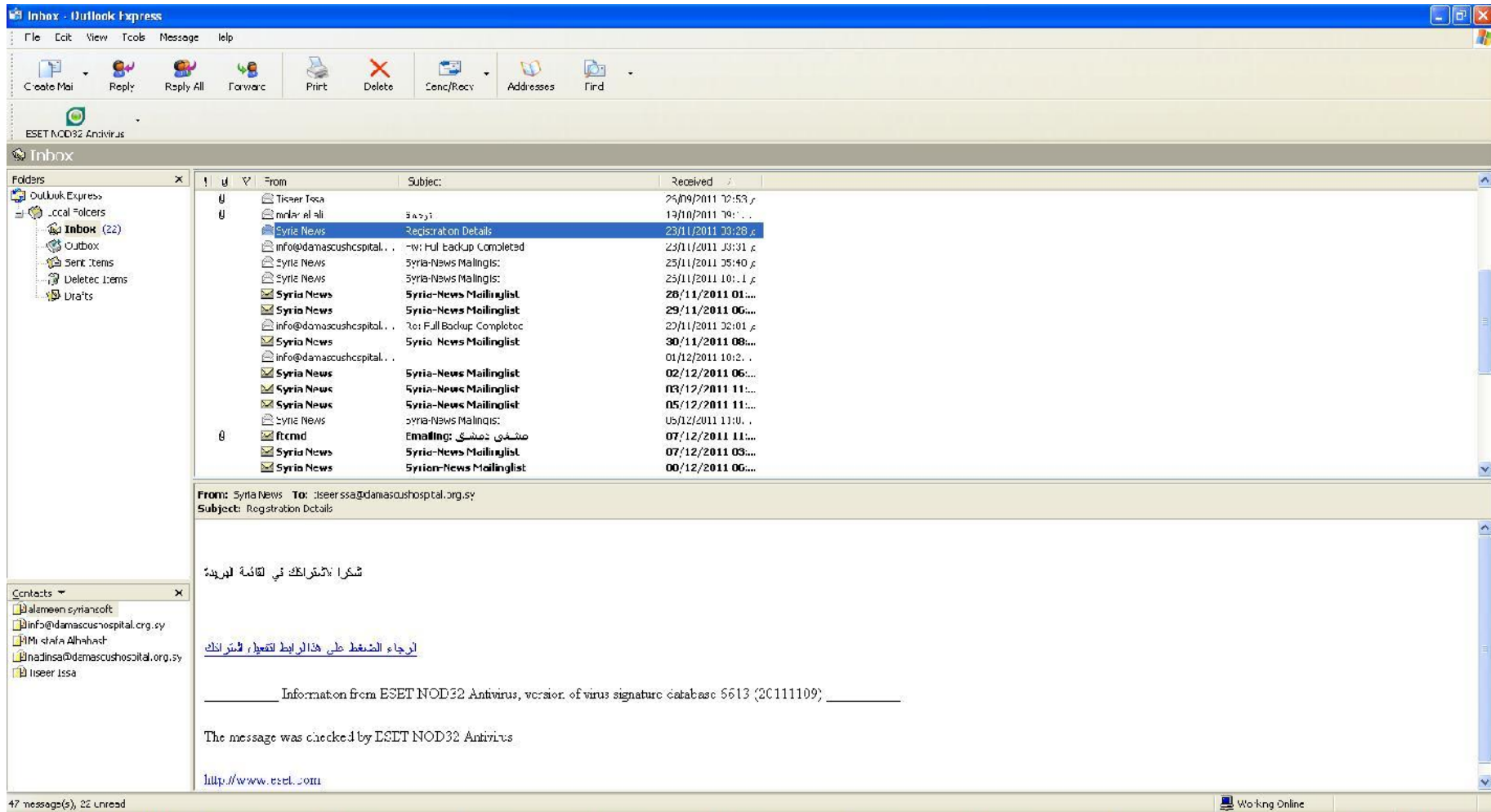

يمكن إرسال واستقبال الايميلات من اي مخدّم ايميل Yahoo , Hotmail وغيره ...

إعداد

شعبة المعلوماتية